

●NOMICHI 市社協だより

ふれあいネットワーク

第295号

2024(令和6)年8月10日発行

発行・編集

社会福祉法人

尾道市社会福祉協議会

〒722-0017 尾道市門田町22-5(尾道市総合福祉センター内)

TEL 0848(22)8385

FAX 0848(20)0120

笑顔たくさん

ふれあいサロン



およねサロン
(高須地区)



御寺レインボー
(瀬戸田 御寺地区)



立花いきいきサロン
(向島 立花地区)

さわやかホーム
(因島 田熊地区)



河内地区ふれあいサロン
(御調 河内地区)



市内168カ所で開催中。
お近くのサロンへ参加してみてください。

市社協は市補助金、会費、寄付金、共同募金の配分金などで運営しています。

令和5年度 尾道市社会福祉協議会の事業報告・決算報告

我が国は本格的な少子高齢化・人口減少時代を迎え、各分野で労働力不足が広がっており、中でも福祉分野の人材不足は深刻化しています。働く高齢者の増加等により町内会役員や民生委員・児童委員、ボランティア活動者など地域福祉の担い手の減少が課題となっています。

一方で、価値観やライフスタイルの変化により単身化が進み、特に高齢者の単身世帯の割合が増加しています。また、令和5年度には、新型コロナウイルス感染症の分類は5類とされ、その影響は薄れているものの長期にわたる社会活動や経済活動の制限やロシアのウクライナ侵攻、イスラエル・パレスチナ問題など国際情勢の影響により市民生活の厳しさは継続されています。生活困窮や孤独・孤立、ひきこもりや8050問題、ヤングケアラーなど地域住民が抱える課題は多様化・複雑化しています。

公共サービスだけで課題を解決することが困難となり、地域で暮らす全ての人がいきいきと幸せな生活を送るためには、住民同士の支え合いやセーフティネット機能の強化がますます重要になっています。

尾道市社会福祉協議会（以下、「本会」という。）では、地域のつながりを大切にし、住み慣れた地域で安心して生活できることを目指して事業を継続実施致しました。

生活支援体制整備事業では、北部・中央・西部・南部（因島）・南部（瀬戸田）地域包括支援センターの各区域において事業を実施し、因島地域、御調地域、美木中地域では第2層協議体が活動されています。他の地域においても地区社協と設立に向けた協議を進めた結果、第2層協議体を瀬戸田地域、久保地区、栗原・久山田地区で設立することができました。

小地域ネットワーク推進事業では、新たにモデル地区として高須地区を指定し、日比地区と合わせて、それぞれの実情にあった「支え合いの地域づくり」に取り組まれました。

生活困窮者自立支援事業（くらしサポートセンター尾道）では、様々な悩みごとを抱えている方の自立支援に向け、各種機関と連携した相談・支援に努めました。新規相談受付件数243件（前年度264件）、延べ対応件数4580件（前年度4797件）となり就労相談、債務整理、家計管理などを実施し相談者の生活立て

直しにつなげることができました。

ボランティア養成事業では、手話奉仕員養成講座ほか10講座で、延べ171回のボランティア養成講座を開催し、更なる地域ボランティアの育成を図りました。

ふれあいサロン事業では、169カ所が登録され、新型コロナウイルス感染症の5類移行を受け、サロン支援員による支援や専門講師の派遣を行う等、ほぼ従前通りの活動が実施され、合計延べ50030名の方が参加されました。

認知症の人ややさしいまちづくり事業では、認知症になっても安心して自分らしく暮らし続けることのできる共生の地域づくりを目指し、認知症の人や家族のニーズ・困りごとに対して、認知症サポーターや本人、家族、地域、専門職等と一緒に考え、支援を行う「チームオレンジ整備事業」を新たに開始し、市内4カ所において「チームオレンジ」が整備されました。その他にも、認知症の方や家族を支援するため「やさしい支援員」を派遣するとともに、地域で認知症に対する正しい理解を深めるため「認知症サポーター」の養成や「認知症カフェ推進事業」等に取り組まれました。

子育て支援事業では、生後4カ月の赤ちゃんへ絵本等をプレゼントする「ブックスタート事業」をはじめ、1歳6カ月児や3歳児に読み聞かせをしたうえで絵本をプレゼントする「ブックスタート・プラス事業」や「ブック・ステップアップ事業」、市内15カ所の子育てサロンの活動を通して子育て中の親子の支援を行い、他機関と連携して子育て支援ネットワークづくりを推進することと、地域や家庭の子育て力向上を図りました。

令和5年5月より新型コロナウイルス感染症の取り扱いが、感染症分類の2類から5類へ移行されましたが、介護保険、障害福祉サービス、介護予防・日常生活支援総合事業では、その性質上、利用者や職員への感染防止を最優先に考慮しながら各種サービスの平常化に向けて、より慎重に取り組みました。

また、令和6年度の介護報酬改定に向けて、虐待及び身体拘束の防止、業務継続計画に必要な研修や訓練を行い、職員の対応能力を向上させると共に、必要な介護サービスを安定的に提供できるよう体制づくりを行いました。

決算報告 総額 863,450,076円

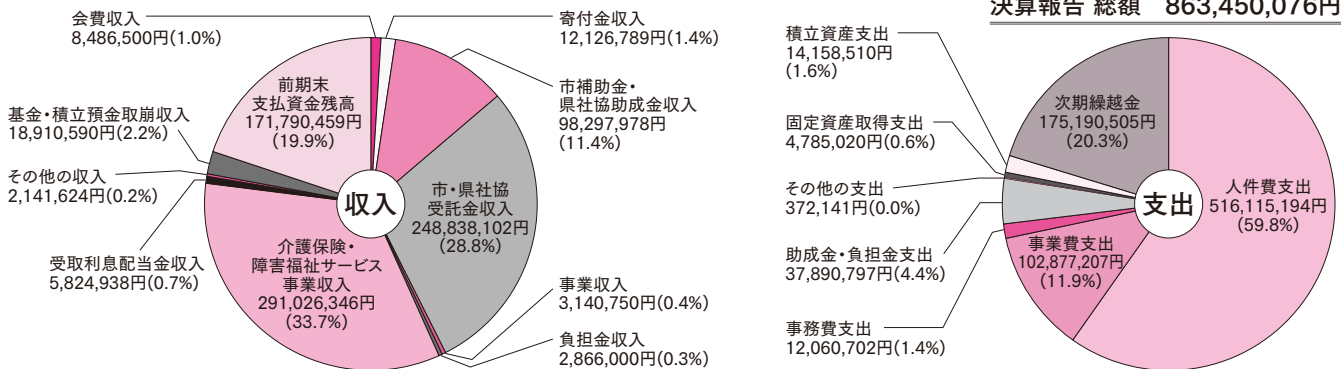

福祉体験学習 ～瀬戸田小学校4年生～

7月2日(火)瀬戸田小学校4年生45名を対象に車いす・高齢者疑似体験・アイマスク体験を行いました。二人一組となり、介助する側、される側両方の体験を行いました。7月3日(水)には、点字体験学習を行い、点字で名刺を作る体験を行いました。障がい者や高齢者への理解を深め、福祉のこころを育むことができました。

「NPO 法人遊喜の会」「向島点字サークルきずな」の皆さんが、一人ひとりていねいに指導してくださり、充実した福祉体験学習ができました。



御調地区ボランティア連絡協議会 サークル活動紹介

読み語りボランティアグループ おはなしラッコ

～絵本を子どもたちに♪～

「地域が子育てを応援していますよ!」のメッセージを添えて赤ちゃんに絵本をプレゼントするブックスタート事業で、絵本の読み語り活動をしています。現在メンバーは8名です。今年からブックスタート・ブックスタートプラス・ブックステップアップの年齢別の3つの事業が御調地区では同日実施となり、年齢の違う子どもたちの笑顔が一緒に見える形になりました。絵本を親子で楽しんだ保護者から「絵本を読むスピード感が分かってよかったです。ゆっくり読んであげようと思います。たくさんの方に見守って頂きとても安心できる空間でした」「いろんなタイプの絵本を読んでいただき、子どもがどんな本が好きか分かりました」などの感想が寄せられています。

地域の子育て支援センターで、隔月に始めたお話し会では、子どもたちの絵本をじっと見つめるまなざしや読み終わった時の嬉しそうな表情に、いつも心動かされます。

11月には読み語りボランティア養成講座(全2回)を実施する予定です。絵本と一緒に楽しく読んでみたい方はどうぞご参加ください!



親子で参加の食育イベント 「Let's旬の野菜をみて、さわって、味わおう」大好評

5月25日(土)Let's食育!御調グループ主催の食育イベントを開催。0～3歳児と保護者、その兄妹53名が参加し、今回は御調町在住の藤井寛紀さんの畑をお借りして、『野菜』をテーマに食育を行いました。野菜の収穫体験の後に、畑の野菜をみんなで試食。絵本の読み語りや手遊びの時間もあり、参加した親子の笑顔が溢れるイベントになりました。



ボランティア体験学習

～御調西小学校5・6年生～

5月14日(火)、31日(金)の2日間開催。御調西小学校5年生9名、6年生14名を対象に、車いす・高齢者疑似体験・アイマスク・手話・朗読録音のボランティア体験学習を行いました。

アイマスク体験は、白杖を使い歩行介助しながら階段の乗降をしました。朗読録音では、原稿を読み、録音編集した自分達の声を聞いたり、手話体験では、自分の名前の伝え方を学ぶことができました。

「介助ボランティアどんぐりの会」、「みつぎ手話サークルひよこ」、「朗読録音ボランティアひばり会」のみなさんが、一人ひとりに丁寧に指導してくださり、充実した体験学習になりました。



岩子島サロン 「めだかの学校」の一日

先日、一風変わった企画をしました。題して「人生の最終章について、楽しく語り合う」という企画。平素は、自分の終末を考えることはありません。

そこで、元気なうちに一度考えてみようということになりました。カードに①死について考えたことがありますか?②家族で相続や葬式を話し合ったことがありますか?等々30枚程書いたカードをテーブル上に並べ、1枚取ったカードの発表と自分の意見を述べ、それに対し意見交換をするというような流れでした。

タブーな死についてなので、心配していましたが、予想以上に意見が出て、一度考えてみようという意見が多く楽しい一日となりました。なお、終末ノートを書いている人は、28人中5人でした。

最後は、岩子島阿弥陀寺の住職も参加されていたので「空とは、自分の心をからにすること」「心はいつも探究心を持ち続け、日々の生活の中で生きる喜びに感謝して生きていくこと」の説法で、めでたく終わりました。

次回は、終末ノートについて、企画しています。



児童センター

※児童センターは、0歳から18歳未満の子どもたちを対象とした施設です。(就学前の子どもは、保護者同伴)

ハッピー子育て講座「防災のおはなし会」

日時 9月20日(金) 10:30~11:00
 場所 総合福祉センター2階 児童センター内
 内容 赤ちゃん用の備え・日用品を上手く活用する話や防災クッキングの試食もあります。
 いざという時のために一緒に学びましょう!
 講師 江崎グリコ
 対象者 未就学児の親子
 参加費 無料
 定員 10組
 申込方法 電話・社協窓口にて受付



『チームオレンジ整備事業』

尾道市チームオレンジ第4号登録 「チームオレンジひだまり」

“住民主体で地域を守る”との観点から、「チームオレンジひだまり」のメンバーが認知症サポーターとしてお互いに支え合い、安心して地域で暮らせるよう支援し合うことを目的に活動しています。

チーム員24名が常に声を掛け合い、誘い合い、電話をかけ、訪問し、気になることは包括につなぎ必要な支援をしていただいています。今まででもやっていたことですが、チームオレンジとして活動をまとめたことで、改めてチーム員同士の結びつきを強く感じ、見えないところで寄り合ってきたことが見えてきました。

これからもチーム員、地域、専門職等と一緒にあって、安心して暮らせる久保地域をめざして頑張ります。
 (チームリーダー横田)



問い合わせ先 社協地域福祉課 ☎0848(22)8385

在宅介護者の集い

不安や悩み、心配ごとはありませんか。ちょっとした疑問でも大丈夫、同じ立場の者同士です。お気軽にご参加ください。男性介護者の参加も増えています。

日時 8月27日(火) 13:30~15:00
 場所 総合福祉センター2階 会議室
 内容 介護者同士の交流
 申込期限 8月23日(金)
 協力 尾道市認知症の人と家族の会
 申込先 社協地域福祉課 ☎0848(22)8385

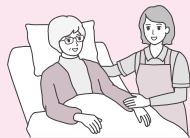

母子・父子福祉センター

※ひとり親家庭、子育て中の親子の方が対象です。

就労支援講座 受講生募集 メディカルドクターズブランク講座 (医師事務作業補助者講座)

どなたでも受講できます(尾道市民・ひとり親家庭優先)

日時 10月11日~12月13日 9:30~12:00
 毎週金曜日 全8回
 場所 総合福祉センター
 内容 これまで医師が行ってきた処方箋の作成、検査の予約などを学び資格取得を目指します。
 講師 ㈱ニチイ学館
 受講料 40,000円(テキスト代込)
 ※ひとり親家庭の方には助成あり

定員 10名(ひとり親家庭優先)
 申込期限 9月27日(金)
 申込方法 電話・社協窓口にて受付
 事前説明会 9月13日(金)10:00~11:00
 ※講座の内容や資格・仕事についての説明をします。
 模擬講義も行います。(申込不要)



認知症サポーター養成講座

尾道市社会福祉協議会では、認知症の基礎知識を学び、正しく理解するため認知症サポーター養成講座を地域や職域、団体、学校などで実施しています。

テキストに添って分かりやすく学びます。

日時 9月28日(土) 10:00~11:30
 場所 総合福祉センター4階 集団指導室
 参加費 無料
 申込期限 9月27日(金)
 講師 尾道市認知症キャラバン・メイト連絡会
 申込先 社協地域福祉課 ☎0848(22)8385



やすらぎカフェ8周年記念講演会

認知症介護には病気の理解や介護知識、支えあう家族や仲間が存在が必要です。皆様のお越しをお待ちしています!

日時 8月27日(火) 10:00~11:30
 場所 尾道市生きがい活動推進センター
 (尾道市久保町1701-1)
 演題 認知症のある方の金銭管理が不安になったら
 ~成年後見人等の役割から学ぶ大切なこと~
 講師 行政書士 中野 辰悟さん
 定員 50名 ※要申込
 申込先 やすらぎの家 ☎0848(20)7153
 支援相談員(小川・柏原・大成)
 ※マスクの着用をお願いいたします。



暮らしサポート通信 vol.24



まちかどフードパントリー尾道 開設に向けて、ただ今準備中!!

まちかどフードパントリー尾道とは？

この秋から、「フードドライブ（食品を集める活動）」と「フードバンク（食品を提供する活動）」をまとめ、常設型の【まちかどフードパントリー尾道】の運用を開始します！

「困った時は、おたがいさま。」を合言葉に、「食品ロス」を減らしたい企業やご家庭と、食品が必要な方（個人・団体）が相互に助け合う地域共生につながる取り組みです。※詳しくは、次号でお知らせいたします。

食料品・日用品を提供くださる

個人・企業(お店)大募集中!!

例えば・ご家庭で消費しきれない野菜・缶詰・飲み物、調味料・加工品など。また、企業・お店でも季節商品や在庫整理する際に出てきた品物、製造されている自社製品の一部のおすそ分けなど・

ぜひご提供下さい！
みなさまのご協力・ご支援
よろしくお願い致します!!

令和6年度

第2回フードドライブを実施します

ご家庭で「食べきれないな」「使い切れないな」といった食品があれば、ご寄付をお願いします。

受付日時：9月9日(月)～9月13日(金) 9:00～16:00

受付場所：尾道市総合福祉センター1階 暮らし支援課（尾道市門田町 22-5）

問い合わせ：☎0848(22)2114

取り扱う食品：お米・乾麺・インスタント食品・レトルト食品・食用油・調味料・缶詰菓子類等

《注意事項》

- 賞味期限が記載されていて、期限が2カ月以上あるもの ○未開封で、包装が破れていないもの
- 常温で保存できるもの ○食品の説明が日本語表記されているもの

大募集中!!

お米の寄付にご協力ください

企業や生産者、個人の方からご寄付いただいた食糧を子ども食堂や必要とする世帯等に無償で提供する活動に活用します。



みらサポ

『ひきこもりサポーター養成講座』を開催します!

開催日時：8月27日(火) 13:30～15:30 (13:00～受付)

開催場所：総合福祉センター4階 大会議室

※受講には事前申込が必要です。申込締め切り 8月22日(木)

「ひきこもりって言葉は聞くけど、どういうこと?」、「ひきこもりで悩んでいる人たちに、自分たちができることがあるかな?」など、ひきこもりについて考えたり、知っていく機会として開催します。ひきこもりについて一緒に考えてみませんか。



こちらからも申し込みできます

参加費無料



ひきこもりサポーターとは

ひきこもりに対する正しい知識と理解を持って、ひきこもり状態の人等にやさしい地域づくりに取り組んでいく人です。

【申込・問い合わせ先】

尾道市ひきこもり支援ステーションみらサポ ☎0848(22)2010 FAX0848(22)9111

メール: mirasapo@onomichi-shakyo.jp 共催: 広島県ひきこもり支援センター東部センター

福祉総合相談

場所：総合福祉センター 【予約受付：☎0848(21)0322 平日9～17時まで】

暮らしの中での心配ごとや悩みごとを、専門相談員がお伺いいたします。お気軽にご相談ください。

相談担当	相談日時	相談内容	
法律(弁護士)	要 予 約 8/21, 9/18, 10/16 毎月1日から予約受付	13:00～16:10(約30分)	財産・相続・金銭貸借・離婚等の法律に関すること
法律(司法書士)	9/12, 10/10, 11/14	13:00～16:10(約30分)	登記・相続等の手続きに関すること
こころの悩みごと (傾聴ボランティア コスモス)	毎週月曜日	10:00～16:00	悩みごと、心配ごとなど、じっくりとお伺いします。電話でも相談できます。☎090(1684)2783

【暮らしサポートセンター尾道】様々な理由で生活にお困りの方のご相談を受け付けています。お気軽にお問い合わせください。
受付日時<総合福祉センター>月～金(祝日、12月29日から翌年1月3日までを除く)9時～16時
ご相談、問い合わせ ☎0848(21)0322 FAX 0848(22)9111 Eメール: kurashi@onomichi-shakyo.jp

ご寄付ありがとうございました (令和6年5月11日~令和6年7月10日受付分)

寄付金の掲載につきましては、寄付者のご了承をいただき、掲載させていただいております。(敬称略、単位円)

【本所受付分】 (5月分) 田頭 信博 (浦崎町 亡母 律子) 金一封 阿波 文浩 (原田町 亡母 輝子) 金一封 井川 浩二 (向東町 亡母 禮子) 金一封 沖埜 永侍 (吉浦町 亡父 忠志) 金一封 匿名 (1件) 金一封 (6月分) 山本 正洋 (美ノ郷町 亡母 要) 金一封 半田 光行 (高須町 亡母 恭子) 金一封 島田 純子 (高須町 亡母 加美辻子) 金一封 桑田 達史 (浦崎町 亡父 邦治) 金一封 大本 茂之 (美ノ郷町 亡母 貴美枝) 金一封 中道 義行 (木ノ庄町 亡妻 百合子) 金一封 高橋 弘子 (浦崎町 亡母 和子) 金一封 匿名 (1件) 金一封 (7月分) 吉田 和美 (浦崎町 亡母 檀上アイコ) 金一封	【御調支所受付分】 (5月分) 石川 敬寿 (御調町三郎丸 亡母 百合子) 金一封 倉谷 時子 (御調町丸門田 亡夫 隆夫) 金一封 豊田 陽一 (御調町津蟹 亡父 守) 金一封 宮迫真美江 (御調町大蔵 亡夫 徹也) 金一封 (6月分) 國西 栄子 (御調町綾目 亡夫 利之) 金一封 豊田 邦彦 (御調町貝ヶ原 亡母 照子) 金一封 井手原孝範 (御調町市 亡父 忠) 金一封 【向島支所受付分】 (5月分) 高橋 一雄 (向島町 亡母 高子) 金一封 原 浩次 (向島町 亡母 久代) 金一封 福本 好一 (向島町 亡母 幸子) 金一封 冠 増光 (向東町 亡母 キヨコ) 金一封 岡本 要一 (高須町 亡母 咲美) 金一封 (6月分) 榎永 嘉美 (向島町 亡母 岩田八重子) 金一封 脇本 律美 (向島町 亡父 住岡幸男) 金一封 水迫麻由美 (向島町 亡夫 和志) 金一封 小田みどり (向島町 亡夫 成美) 金一封	村上 将也 (向島町 亡父 敏信) 金一封 高原 光喜 (向島町 亡母 トシ子) 金一封 力石 昌之 (向島町 岩子島 亡父 一彦) 金一封 榎 美佐子 (向島町 立花 亡夫 智朗) 金一封 (7月分) 田中 直美 (向島町 亡母 大内勝子) 金一封 栗本 和行 (向島町 亡母 ミチエ) 金一封 【因島支所受付分】 (6月分) 小原マリ子 (因島重井町 亡母 ミチコ) 金一封 松之内和夫 (因島大浜町 亡母 シズコ) 金一封 村上 光也 (因島大浜町 亡母 スミエ) 金一封 田頭 雄 (因島中庄町 亡母 笑子) 金一封 須山 和生 (因島大浜町 亡母 ヨシエ) 金一封 大黒 清志 (因島大浜町 亡弟 弘二) 金一封 一般寄付 尾道郷心会 (土堂二丁目) 金一封 匿名 (3件) 金一封 市社協指定寄付金(計) 466,110 地区社協指定寄付金(計) 506,000
---	---	--

会費ご協力ありがとうございました (令和6年5月11日~令和6年7月10日受付分)

市社協の運営に対しまして、ご理解とご協力をいただきました賛助会員・団体会員の方々です。(敬称略、順不同)

賛助会員(企業等) アイ・オフィス・サービス(有) (株)アオキ (株)青木組 (有)朝日屋 アポテックス(株) (株)アマノ アンデックス(株) (有)石田鉄工所 イシネ事務機(株) 今岡製菓(株) (株)円福寺 (有)オオタ産業 岡本建設(株) (株)オクモト オカタニモーターサイクル おのみちバス(株) 尾道エフエム放送(株) 尾道囲碁協会 (財)尾道海技学院 (公・社)尾道市シルバー人材センター 尾道市PTA連合会 (有)尾道テクノセンター 尾道市農業協同組合 尾道商工会議所 尾道三菱自動車販売(株) 尾道冷凍工業(株) (社・福)尾道さつき会尾道福祉専門学校 尾道塩干(株) 尾道諸品倉庫(株) 尾道郷心会 (医)杏佑会 笠井病院 (株)カープランニング広島 海龍寺 (白川) 鐵萬商事(株) 垣内税務会計事務所 (有)珍味かねみつ 北川鋼業(株) 栗原電化ハウス 黒瀬歯科医院 (株)グリーンヒルホテル尾道	(株)啓文社 (有)桂馬商店 (有)ケイワハウジング (株)弘法 福山営業部 (株)五大オーエー 佐藤汽船(株) (株)佐藤工務店 三栄工業(株) 山陽工業(株) 三和鉄構建設(株) (宗)浄土寺 清水化学(株) 山陽船舶電機(株) NPO法人スペシャルオリンピックス 日本広島・尾道支部 (株)タシマ創健 (株)大宝組 田中凸版印刷 高垣デンキ産業(株) 大信産業(株) 大和証券(株)福山支店 (株)タカハン (有)たかはし住宅設備 (公財)中国労働衛生協会 チューギ(株) (株)中国富士精密製作所 中国紙工業(株) (有)シナガワ (株)寺本鉄工所 (株)鉄道広告 東和車検(株) 難波木材(株) (株)ナカタ・マックコーポレーション 日工(株) ニコー(有) (株)沼尾工芸 (株)バイオニア電子計算センター (株)はまはら (株)葉名組 花田建築設計事務所 ばうむくろーね (株)P'zコーポレーション 備後道路(株)	備後燃料(有) 広島県厚生連尾道看護専門学校 広島県薬業(株)福山支店 (株)広島マツダ (株)フジ 不二金物(株) 扶桑工業(株) (株)藤半 (有)細谷石油 丸善製菓(株) 丸和石油(株) まるか食品(株) 宮地機工(株) 水ノ上災害防具(株) 宮地ナショナル(株) (株)ミヤジ みなと海運(株) 宮地弘商事(株) (株)山本製作所 (株)山本衛生 司法書士法人山本事務所 山丸汽船(株) 山三鑄造(株) (株)ゆきひろ (株)ユーホー尾道店 尾道プリント(株) (有)ハナマル サイン工房ピーターパン (株)尾道新聞社 漢字同好会 向東地区社協 原田地区社協 (株)なかわ電工(株) 岩田飯金 上田開発(有) 岡田車輛 大阪たご焼きこなもん御調店 お好み焼 川本 長田建設 尾三地方森林組合 岡山交通(株) (株)尾道柿園 樫木建設(株)	(有)キヤマ 金剛講備北支部 三信建設(株) 進吾(株) (株)保成工業 (株)常盤家具 平松自動車(株) 道の駅クロスロードみつぎ野菜市 (株)みつぎ被服 めぐみ保育園 諸毛屋旅館 (医)八木診療所 (有)八津川石油店 (有)ヤマト鉄工 よこた歯科医院 吉田建設(株) (有)仕出し吉和 和木電機 (株)赤坂ボーリング (株)高垣瓦工業所 (株)みつぎ交流館 向山鍼灸治療院 河野園芸 (株)三平工作所 (株)木曾建設 (株)吉原ソーイング 永弘海運(有) (株)マツウラ (株)山一工務店 (有)河岡不動産 三木商事(株) 河野温泉 (株)京泉工業 (株)ケイツーフーズ焼肉ええじゃん (株)高原造船所 柏原ファミリー歯科 福本フェリー(株) (有)東邦断熱 得本医院 (有)勝島総合新聞舗 尾道市農業協同組合向島支店 (有)新田衛生社 小坂耳鼻咽喉科クリニック
---	---	---	---



さくら歯科クリニック エボシ電器 興進産業(株) (株)大晃工事 (有)モリモト工業 黒飛建設(有) 三宅医院 青木プロパン(株) 神宮寺 (有)木曾サイクル 大平交通(株) 平和モーターズ(株) 土本ファミリークリニック ウネモトモーターズ 磯村産業(株) 山本医院 B&B潮風 (株)美粧堂	鈴木内科医院 (医)中郷クリニック東生口 診療所 (医)藤井医院 (医)田熊巻幡医院 森尾内科医院 生口海運(有) (株)トマン商会 イワキテック(株)因島工場 因島医師会病院 因の島ガス(株) 因島機械(株) (有)因島自動車工業 因島食品衛生協会 因島鉄工(株) (有)因島ファーマシー 圓光産業(株) (有)大宮工業所	(有)新生企業 (有)瀬戸内工業所 高松建設(株) (株)東洋化学商会 広島支社 (有)中本薬局 日昇無線(株) (有)はと印刷 ビーシー保全工業(株) 日立造船因島生活協同組合 (株)備後海事 (有)ふじい (有)二神愛國堂 (有)松本鉄工所 丸芳建設(有) 万田発酵(株) 村井石油(株) (有)村上造船所 (有)森屋工業	(株)ユーホー因島店 (有)四辻製作所 (株)サンロード グースポットノシタ (有)大山商店 興文館書店 大浜地区社協 三庄地区社協 重井地区社協 (有)村上組 (株)野坂組 サンライ工業(有) 和見産業(株) (株)ドルチェ 宮本電機(株) (有)堂崎工業 (有)瀬戸田自動車工作所 (株)長畠商店	(有)ナカタ 山下青果(有) (有)マツオカ写真 田和自動車(有) 大雄産業(株) (有)富士本舗 (宗)耕三寺 (有)タデハラ商会 瀬戸田燃料(株) (有)蓼原組 (有)新地工業 備三舗道(有) (有)ヒロキ
--	---	--	---	---

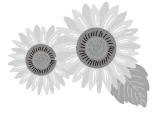

賛助会員 (個人) 加納 彰 田坂 昇 村上 康雄	大崎 多 瀬尾 久 晋家 史 村上一 小林 俊 杉原 美 植本 義 正	森下 美 大谷 博 上角 章 深見 年 岡野 孝 山本 万 栗原 紀 順子	細谷 睦 津川 一 植原 芳 柏原 美 甘枝 有 迫田 利 近藤 優 歩	南 由 進来 美 郷坪 征 田一 敏 多 幸 森岡 彦 高橋 一 馬 久 洋子	濱中 五十 鷲見 里 小川 義 宮地 博 杉原 正 住貞 男 植田 義 稔	石井 茂 岡野 隆 半田 二 原 由 松浦 弘 福原 浩 金本 一 裕之	峰松 洋 奥田 介 福田 洋 匿名 子 氏 1 件
---	--	--	---	---	--	---	--

団体会員 おのみちサポーターズ 尾道市視覚障害者福祉協会 尾道点字サークル「さくら」 尾道市認知症の人と家族の会 尾道市身体障害者福祉連合会尾道支部 尾道要約筆記サークル「さくら」 手話サークルたんぽぽ 傾聴ボランティア「コスモス」 尾道手をつなぐ育成会 (社福)広島県同胞援護財団 子供の家三美園 (社福)華野福祉会	尾道市老人クラブ連合会 (社福)尾道厚生会 尾道こころネットつば会 (社福)萌え木の里 尾道ろうあ協会 広島県腎友会尾道支部 尾道市補導連絡協議会 尾道手話サークル「つくし」 (社福)尾道さつき会 尾道市連合民生委員児童委員協議会 NPO法人 広島県視覚障害者自立支援センターさんあい 尾道子どもの本を読む会 ブックスタート読み語りボランティア「なのはな」	尾道市身体障害者福祉連合会御調支部 尾道市御調地区老人クラブ連合会 御調町遺族会 みつぎ手話サークル「ひよこ」 朗読録音ボランティア「ひばり会」 子育てはつとサポーター おはなしラッコ 尾道市身体障害者福祉連合会向島支部 向島地区シルバークラブ連合会 ハートステーションなないろ 朗読録音奉仕グループ なぎさ会 読み語りボランティア「さざなみ会」 (社福)若葉 (社福)あおかげ
---	---	--

お詫びと訂正 第294号で会費の見出しに誤りがあり、団体会費とすべきところが賛助会費となっております。お詫びし訂正させていただきます。

尾道ライオンズクラブ様よりご寄付をいただきました

尾道ライオンズクラブ様から、尾道市子どもの居場所づくりネットワークの加盟団体に現金とお米の寄付をいただきました。

今後の子ども食堂や学習支援等の子どもの居場所づくりの充実に活用させていただきます。ありがとうございました。



65歳以上の 高齢者の方の なんでも相談会

高齢者やそのご家族の方などが抱えておられる、介護や生活の困りごと、物忘れなどの悩みや不安、疑問など、なんでもご相談いただける相談会です。

《問い合わせ先》 尾道市地域包括支援センター ☎0848(56)1212
 尾道市西部地域包括支援センター ☎0848(21)1262

※会場にお越しの際は、マスク着用のご協力をお願いします。また、発熱や咳などの風邪症状、体調がすぐれない場合は来場をご遠慮ください。

日 時: 8月28日(水) 10:00～11:30
 9月25日(水) 10:00～11:30

場 所: イオンスタイル尾道 東入口

朗読録音講習会 受講生募集

朗読録音ボランティアは、目の不自由な方に社協だよりや広報などを音声にして届けています。
あなたの声で多くの情報を届けませんか？

【尾道】

日時 10月8日～2月25日 13:30～15:00
第2・第4火曜日(全10回)
場所 総合福祉センター
対象 講習会終了後、ボランティアとして活動できる方
講師 朗読録音ボランティアグループひびき会
参加費 300円(テキスト代)

【因島】

日時 9月18日～2月19日 13:30～15:00
第1・3水曜日(全10回)
場所 因島総合福祉保健センター(はっさく交流館)
対象 講習会終了後、朗読ボランティアなぎさ会へ入会し活動できる方、パソコンが多少できる方
講師 朗読ボランティアなぎさ会会員
参加費 300円(テキスト代)

申込先 社協地域福祉課 ☎0848(22)8385
社協因島支所 ☎0845(22)6562 申込フォーム



読み語りボランティア養成講座

ブックスタート事業で赤ちゃんや子どもたちに絵本を読み語りするボランティアのための養成講座です。
絵本を通して、赤ちゃんや子どもたちと一緒に楽しい時間を過ごしてみませんか。

【尾道地区】

日時 ①9月25日(水) ②10月9日(水)
③10月23日(水) ④11月6日(水)
⑤11月28日(木)

内容 ブックスタートについて、朗読の基礎、
良い絵本とは、ブックスタート見学
講師 ブックスタート読み語りボランティア
「なのはな」会員

場所 総合福祉センター
参加費 500円(資料代として)
定員 10名(定員になり次第締切)
申込先 社協地域福祉課 ☎0848(22)8385



～9月はアルツハイマー月間です～

【認知症パネル展】開催

場所 総合福祉センター 1階ロビー
期間 8月30日(金)～9月30日(月)
認知症に関する事などをいろいろ紹介しています。みんなで認知症について考えてみましょう。

* 認知症相談会9/12(木)10:00～12:00
物忘れチェック診断も行います。

問い合わせ先 尾道市西部地域包括支援センター
担当: 住田・楠 ☎0848(21)1262

オレンジロバ
隊長も待って
ま～す!!



令和6年度子育て講演会 親子でお片付け!

～子どももできる整理収納術～

「子どもがいると、何度片付けても部屋が散らかってしまう…」とお悩みの方!
親子で無理なく取り組める整理収納のコツを学んでみませんか? 託児も用意しておりますのでお気軽にご参加ください。



日時 9月14日(土) 10:00～11:30
場所 総合福祉センター2階 会議室
講師 快適暮らし舎代表
整理収納アドバイザー1級
坂田 千玲さん

定員 50名(事前申込制)
※別室託児があります。

申込期限 9月6日(金)
申込先 社協地域福祉課 ☎0848(22)8385



申込フォーム

幼児安全法講習会開催のお知らせ

子どもの成長に伴う事故の防止や起こったときの対処の仕方などわかりやすく勉強します。いざというときにあわてないためにも、この機会に受講してみませんか。



日時 9月18日(水) 10:00～11:30
場所 生口島子育て支援センター「はっぴい」
(尾道市因島洲江町49-1)

講師 日本赤十字社幼児安全法指導員
対象者 子育て中の保護者・子育て支援者
参加費 無料

定員 20名
申込期限 9月11日(水)
申込先 社協瀬戸田支所 ☎0845(27)3846
生口島子育て支援センター「はっぴい」
☎0845(28)1345

しまなみビーチクリーン活動 参加者募集!

今年も「しまなみビーチ」の清掃活動を行います。
アツイ夏の終わりに私たちの住む島をみんなでキレイにし、交流を深めましょう!
みなさんの参加をお待ちしています。



日時 9月7日(土) 9:00～11:00
集合場所 因島アメニティ公園内 交流棟
集合時間 8:45
活動内容 因島アメニティ公園やしまなみビーチ周辺の空き缶やゴミ拾い

持参物 軍手、火ばさみ、水分補給用の飲み物、帽子、タオル
申込締切 8月23日(金)
申込先 社協因島支所 ☎0845(22)6562
FAX 0845(26)0035

