

〒722-0017 尾道市門田町22-5(尾道市総合福祉センター内) TEL 0848(22)8385 FAX 0848(20)0120



じぶんの町を良くするしくみ。  
「赤い羽根共同募金」  
が始まりました!

「赤い羽根 × カープコラボ」募金返礼グッズのご紹介

「赤い羽根 × カープ  
コラボピンバッジ 2024」  
1,000円以上のご寄付で  
お渡ししています。



「赤い羽根 × カープ  
コラボクリアファイル 2024」  
500円以上のご寄付でお渡し  
しています。(数量限定)



「赤い羽根 × カープ  
コラボTシャツ 2024」  
2,600円で発売中



『令和5年度募金実績と使途』

令和5年度 尾道市共同募金実績額		18,208,216円		
戸別募金 11,806,900円	街頭募金 1,509,697円	法人募金 2,645,639円	学校募金 246,431円	職域募金 1,999,549円

全額送金

社会福祉法人 広島県共同募金会



≪尾道市域配分金≫ (11,177,338円)  
通常配分 (10,161,216円) に加え、ウィズコロナにおける地  
域福祉活動推進のための支援として1,016,122円が加算さ  
れ、地区社協、福祉団体、尾道市社協の福祉活動に助成

≪広島県域配分金≫ (8,047,000円)  
県内の福祉施設・福祉団体への助成や  
災害支援に備えた積立などに活用

市社協は市補助金、会費、寄付金、共同募金の配分金などで運営しています。

# まちかどフードパントリー尾道

10/31  
開設

まちかどフードパントリー尾道を総合福祉センター内1Fに開設します!!  
 フードパートナー（個人・地域企業等）より寄付していただいた食料品などの物品をフードパントリー会場に陳列し、フードメイト（受け取り登録された方）がフードパントリー開設時間内であれば自由に取りに来ることができる仕組みです。事前に専用アプリにて物品の在庫を確認することができます。

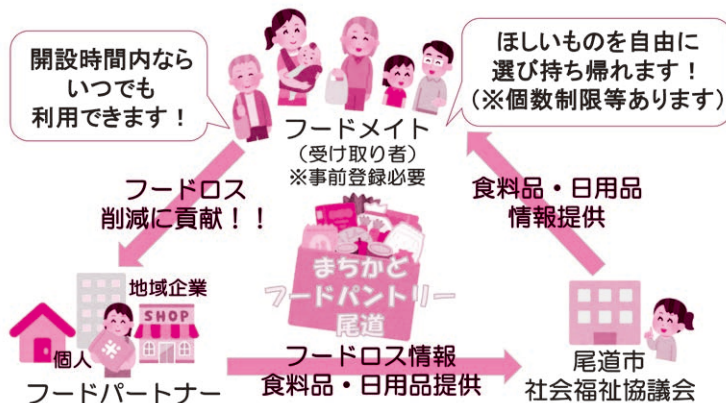

- フードパートナー**  
(物品提供していただける方)  
・市内外の個人、企業、団体等  
どなたでも提供OKです。
- フードメイト**  
(受け取り登録できる方)  
・市内のひとり親家庭を中心とした子育て世帯 など

今年度、あと2か所開設予定。  
 2026年度までに尾道市内に7か所の開設を目指しています。

食料品・日用品を提供して下さる個人・企業（お店）募集しています!!  
 ※物品の提供は賞味期限等の条件があります。詳細についてはホームページ等をご覧ください。

《問い合わせ先》社協くらし支援課 ☎ 0848(21)0322

## 生活用品リサイクル事業 ～モッタイナイでつながる～

まだまだ使える生活用品を「譲りたい方（譲り渡し）」と「譲ってほしい方（譲り受け）」の橋渡しをする取り組みを行っています。生活必需である冷蔵庫や洗濯機の家電製品のニーズが高いです。買い替えや引っ越しなどにより、不要になった品物がありましたらご協力をお願いいたします。

### ●対象物品

- ・安全かつ衛生上問題なく、製造から5年以内の製品で、修理を必要としないもの。

※保管場所に限りがあるため、受け取れない場合がございます。

### ●取り扱い物品例

冷蔵庫、洗濯機、電子レンジ、炊飯器、  
 テレビ、オーブントースター、電気ポットなど

問い合わせ先 社協くらし支援課 ☎ 0848(21)0322



## 令和6年度 第4回フードドライブを実施します

ご家庭で「食べきれない」「使い切れない」といった食品があれば、ご寄付をお願いします。

受付日時：12月9日（月）～12月13日（金）  
 9:00～16:00

受付場所：総合福祉センター1階  
 くらし支援課（尾道市門田町 22-5）

問い合わせ：☎0848(22)2114

取り扱う食品：お米・乾麺・インスタント食品・レトルト食品・食用油・調味料・缶詰・菓子類等



### 《注意事項》

- 賞味期限が記載されていて、期限が2か月以上あるもの
- 未開封で、包装が破れていないもの
- 常温で保存できるもの
- 食品の説明が日本語表記されているもの

## 福祉総合相談

場所：総合福祉センター [予約受付：☎0848(21)0322 平日9～17時まで]

暮らしの中の心配ごとや悩みごとを、専門相談員がお伺いいたします。お気軽にご相談ください。

相談担当	相談日時	相談内容
法律(弁護士)	要予約 10/16, 11/20, 12/18 毎月1日から予約受付	13:00～16:10(約30分) 財産・相続・金銭貸借・離婚等の法律に関すること
法律(司法書士)	11/14, 12/12, 1/9	13:00～16:10(約30分) 登記・相続等の手続きに関すること
こころの悩みごと (傾聴ボランティア コスモス)	毎週月曜日	10:00～16:00 悩みごと、心配ごとなど、じっくりとお伺いします。 電話でも相談できます。☎090(1684)2783

【くらしサポートセンター尾道】様々な理由で生活にお困りの方のご相談を受け付けています。お気軽にお問い合わせください。  
 受付日時<総合福祉センター>月～金（祝日、12月29日から翌年1月3日までを除く）9時～16時  
 ご相談、問い合わせ ☎ 0848(21)0322 FAX 0848(22)9111 Eメール：kurashi@onomichi-shakyo.jp



# 暮らしサポート通信 vol.25



主催：(社福)尾道市社会福祉協議会／尾道市

令和6年度 暮らしサポートセミナー

参加費  
無料

## 知ってあんしん！

### 相続登記義務化と空き家等の対策

#### セミナー内容

相続登記義務化に関する最新情報を中心に、相続手続きの基礎知識、空き家の活用や適切な管理等について解説します。  
また、参加者からの質問にも回答します。

講師：山本 学 さん  
司法書士法人 山本事務所 所長  
尾道市空き家対策協議会委員  
尾道空き家対策専門家協議会  
「ぎゅっと ONOMICHI」代表



日程／11月29日(金)

時間／10:00～12:00

場所／総合福祉センター4階 集団指導室

※申込方法：電話・FAX・専用フォームのいずれかでお申し込み下さい。

申込期限：11月25日(月)12:00

問い合わせ先：社協暮らし支援課 ☎0848(21)0322 FAX 0848(22)9111



↑ 申込専用フォーム



## 令和6年度【ひきこもりサポーター養成講座】開催報告！

8/27(火) ひきこもりサポーター養成講座を開催し、42名の方にご参加いただきました。

今回の講座は 講演 劇 演習 の構成で実施しました。「ひきこもりってどういうこと？」について考え、学んでいただきました。今後もひきこもりの方やそのご家族が自分達だけで抱え込まず安心して生活できる地域となる雰囲気作りを皆様と一緒に取り組んでいければと思います。

尾道市ひきこもり支援ステーションみらサポ ☎0848(22)2010



講演



劇



演習

### 瀬戸田ボランティア連絡協議会ボランティアサークル紹介

## 保育サポーター「ほっとレモン瀬戸田」

保育サポーターほっとレモン瀬戸田は、設立から13年になり、現在は子どもが大好きなメンバー8人で活動しています。主な活動は、子育てサロンバンビの活動支援です。その他、ブックスタートの抱っこボランティアや講演会の時の託児をしています。

子育てサロンバンビは赤ちゃんから未就園児と保護者が、瀬戸田福祉保健センターに毎週木曜日の午前中に集まっています。保育サポーターは2人ずつの当番制で赤ちゃんを抱っこしたり、幼児と一緒に遊んだりして、お母さん同士がおしゃべりなどをしながら安心して過ごせるようにサポートしています。少子化で近所に子どもが少なくなり、赤ちゃんと接することがない中、赤ちゃんを抱っこしたり、乳幼児と遊んだり、お母さんとおしゃべりをして、楽しくボランティアができることが一番の喜びになります。バンビに参加する親子にとっても、保育サポーターの存在で、安心、安全な居場所になっています。

ほっとレモンのメンバーは、高齢化とともに減少しています。一緒に、赤ちゃんに触れ合ったり、乳幼児と遊んだりするボランティアを募集しています。これからも地域の子育て支援を楽しみながら続けていきたいと思っています。



## よりあい広場

※尾道市在住の方ならどなたでも参加できます。

### 『ウクレレと一緒に歌いましょう』

初企画!!ウクレレのやさしい演奏にほっこりしましょう。前座で「楽しむハーモニカ教室」のみなさんの演奏もあります。

日時 10月31日(木) 10:00~11:30  
 場所 総合福祉センター1階 和室  
 演奏者 ウクレレ山手五人衆  
 定員 50名(定員になり次第締め切ります)  
 参加費 無料  
 申込方法 電話・社協窓口にて受付



### 『あの素晴らしい歌をもう一度』

NHK「バラエティ生活笑百科」のオープニングテーマを演奏する吉崎ひろしさんが登場。賑やかなトークとバンド演奏で盛り上がりましょう。

日時 11月2日(土) 10:00~11:30  
 場所 総合福祉センター4階 大会議室  
 演奏者 吉崎ひろしさん、こまった姉妹、KAGUYA  
 定員 100名  
 申込方法 電話・社協窓口にて受付  
 ※人数把握のため、事前に申し込みをしてください。

### 『クリスマスを彩る★ツリーづくり』

木の実をたっぷり使って素敵なツリーを作りましょう♪

日時 11月16日(土)  
 午前の部 10:00~12:00  
 午後の部 13:30~15:30  
 場所 総合福祉センター4階  
 集団指導室  
 定員 各10名  
 (定員になり次第締め切ります)



参加費 1,500円(材料代)  
 持参物 グルーガン(お持ちの方)・持ち帰り袋  
 申込方法 10月12日(土)~電話・社協窓口にて受付

## 障害者福祉センター

※尾道市在住の障害者手帳をお持ちの方が対象です。

### 『チャレンジクッキング』

知的障害者のための料理教室です。休日に美味しい料理を作って食べて楽しみましょう。毎月開催しています。

日時 10月12日(土) 10:00~12:30  
 11月2日(土) 10:00~12:30  
 場所 総合福祉センター3階  
 調理実習室  
 講師 塩村 範秀さん  
 対象 療育手帳をお持ちの方  
 参加費 500円(材料代)  
 定員 10名(定員になり次第締め切ります)  
 持ち物 エプロン・三角巾・ふきん  
 申込方法 電話・社協窓口にて受付



## 母子・父子福祉センター

※ひとり親家庭、子育て中の親子の方が対象です。

### 就労支援講座 受講生募集 簿記入門講座

日時 12月14日~3月8日 10:00~12:00  
 毎週土曜日 全10回  
 場所 総合福祉センター  
 内容 簿記の基礎(資産・負債・収益・費用) 仕訳や伝票について学習します。  
 対象 どなたでも受講できます  
 受講料 8,000円(別途テキスト代1,000円程度必要)  
 ※ひとり親家庭には4,000円の助成があります。  
 定員 10名(尾道市民・ひとり親家庭優先)  
 申込期限 11月27日(水)



### 調剤薬局事務講座

日時 1月10日~2月28日 9:30~12:00  
 毎週金曜日 全8回  
 場所 総合福祉センター  
 内容 調剤薬局で働くための知識や技能を身につけ、資格取得を目指します。  
 講師 ㈱ニチイ学館  
 対象 どなたでも受講できます  
 (尾道市民・ひとり親家庭優先)  
 受講料 25,000円(テキスト代込)  
 ※ひとり親家庭には助成があります。  
 定員 10名  
 申込期限 12月20日(金)  
 ※事前説明会 12月6日(金)10:00~11:00(申込不要)



### ひとり親家庭の交流会 『クリスマス飾りを作ろう!』

日時 12月15日(日) 10:00~11:00  
 場所 総合福祉センター  
 参加費 1人 350円(材料代)  
 定員 20名(定員になり次第締め切ります)  
 ※小学生以上なら子どもだけでも参加できます。  
 大人だけの参加もできます。  
 申込期限 12月5日(木)

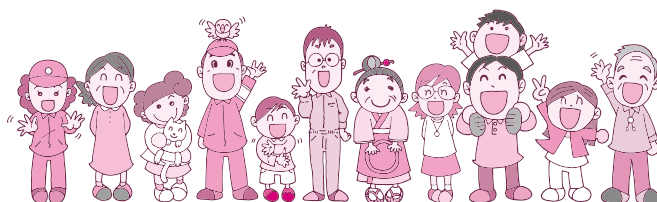

## 認知症サポーター養成講座 in 立花

### 《向島町立花地区社協》の取り組み

立花地区社会福祉協議会は、向島地域包括支援センターと「認知症サポーター養成講座」を7月20日(土)10時から、いきいきサロン立花「なごみ」で開催しました。

この度は、子どもたちの勉強会として小学校1年生から6年生の児童を募集したところ8名の参加があり、総勢30名での開催となりました。最初にキャラバン・メイトさんの寸劇を交えて、「認知症とはどんな病気？」を学びました。子どもたちは、寸劇の中のお年寄りの異変を次々に指摘して認知症の症状を確認しました。休憩後、今度は、認知症の方に声かけをする体験をしました。2グループに分かれて「困った方」に声かけをすると初めての事なのでなかなかうまくいきません。スタッフさんのアドバイスで包括支援センターへ電話連絡するところまで出来ました。

「認知症を正しく理解して、声かけやちょっとした手助けで認知症になってもこの立花で安心して暮らしていけるまちづくりをめざしましょう」と締めくくり養成講座を終わりました。最後に参加した子どもたちには、お菓子とアイスのプレゼントがあり、大喜びで帰って行きました。



## オレンジカフェ(認知症カフェ)の紹介

### 【やまびこカフェ】

日時 毎月第1火曜日 10:00~11:30  
場所 中央公民館久山田分館(久山田町33-3)  
参加費 無料(どなたでもお気軽に参加できます)  
主催団体 チームオレンジやまびこ  
問い合わせ ☎0848(25)2755(副代表 木曾)

### ～藤川代表より～



将来、誰でもなり得るかもしれない認知症への理解及び地域の方々の支えあい・語り合う場として開設しました。「元気だった?」とそれぞれを気遣い、懐かしみ、お役に立つ講座に耳を傾け、しばしの間、日々の生活から離れて楽しまれています。

“出かけて、話して、聞いて、再会を約束…”この繰り返しが生きがいとなりますようお願いしています。どなたでもウェルカム。風光明媚な久山田でお待ちしています。



## 認知症を知ろう



### —認知症サポーター養成講座—

認知症は誰もがなる可能性のある病気です。認知症について学び、認知症の方の思いを知り、どう接したら良いか、寸劇を交えながらわかりやすくお伝えします。

日時 10月29日(火)13:30~15:00  
場所 因島福祉保健センター(はっさく交流館)  
(因島田熊町1315番地1)  
対象 認知症について学びたい方はどなたでも  
参加費 無料  
講師 尾道市キャラバン・メイト連絡会因島グループ  
申込先 社協因島支所 ☎0845(22)6562  
※資料準備のため事前申し込みをお願いします。

## 在宅介護者の集い(介護の日イベント)

認知症の症状を正しく理解した関わり方等について学びます。

日時 10月22日(火)13:30~15:00  
場所 総合福祉センター2階 会議室  
内容 ①認知症の症状の理解  
～在宅介護とその先～

参加費  
無料

②交流会  
対象 市内で介護をしている方  
定員 30名



主催 一般社団法人広島県介護福祉士会  
尾道市西部地域包括支援センター  
尾道市社会福祉協議会  
協賛 一般社団法人生命保険協会 広島県協会  
協力 尾道市認知症の人と家族の会  
申込期限 10月18日(金)  
申込先 社協地域福祉課 ☎0848(22)8385

## 出前定例講演会のご案内

認知症について学び、みなさんと共に考えていくために、講演会を開催します。

日時 12月14日(土)13:30~15:30  
場所 尾道市総合福祉センター4階 大会議室  
講演 「身近な人が認知症になった時に」  
～認知症基本法元年～

講師 石井伸弥さん(メープルヒル病院 院長)  
介護体験発表 堀操さん(県支部 若年性認知症担当)  
主催 公益社団法人 認知症の人と家族の会  
広島県支部東部ブロック尾道市認知症の人と家族の会

後援 尾道市社会福祉協議会  
参加費 無料(どなたでもご参加できます)  
問い合わせ 尾道市認知症の人と家族の会  
☎0848(22)2504(林原)  
☎0848(23)3112(後藤)



## 2024年夏休み!ヤングボランティアスクールを開催しました!

尾道市社会福祉協議会では、尾道市内の生徒・学生が、ボランティア体験を通して福祉に興味を持っていただけるよう、毎年夏休み期間にヤングボランティアスクールを実施しています。今年度は、尾道市総合福祉センターと尾道市内の福祉施設、みつぎいこい会館(御調)で行いました。

尾道市総合福祉センターでは、7月21日から8月7日の間で行われた“夏休みチャレンジ教室”のボランティアに中学生・高校生延べ32名が参加し、子どもの見守りや声掛け、工作の手伝いをしました。また、尾道市内の児童施設・障害者施設・高齢者施設でのボランティアでは、延べ30名が参加し、「子どもと触れ合うことの楽しさや難しさを学んだ」「施設にも色々な工夫があって勉強になった」などの感想が寄せられました。

みつぎいこい会館では、8月22日に7名の高校生が乳幼児の託児体験をしました。普段小さな子どもと関わる機会が少ない生徒が多く、貴重な体験になったようです。「ボランティアさんの子どもへの接し方を間近で見ることができて、とても勉強になった」、「将来は保育士を目指したいと改めて思った」という感想もありました。



## 御調地区ボランティア連絡協議会ボランティア研修会を開催



7月31日(水)、御調保健福祉センターにおいて、ボランティア研修会を開催し、20名が参加しました。福山平成大学健康福祉学部教授 中嶋裕子さんに「自分自身が楽しめるボランティア～ボランティア活動の魅力～」をテーマにご講演いただきました。「ボランティア活動に参加することで人に関わることができ、受ける側もボランティアする側も笑顔で幸せな気持ちになれる」と話されました。

とても分かりやすい講演内容で「ボランティアの意義がよく分かった」、「自分の生きがいとして色々なことに挑戦していきたい」などの感想があり、参加者にも大変好評でした。

## 安全で心地よい、美しい浜辺を残しましょう ～しまなみビーチクリーン活動を終えて～

9月7日(土) 因島ボランティア連絡協議会主催第15回『しまなみビーチクリーン活動』を実施しました。

小・中・高生、その他地区社協、区長会、老人クラブ、JA女性部、個人ボランティアの方など総勢130名の参加がありました。中には、遠く福山からの参加者もありました。厳しい暑さの中5班に分かれて約1時間、汗を拭いながらのゴミ拾い。今年は芝生や駐車場の草刈りがされていて、例年よりゴミは少ないようでしたが、草刈のされていない所や側溝にはペットボトルや空き缶、トレイなどが多く、シートやゴムボート、釣り糸に釣り針までも捨てられていました。昨年に続き参加された中学生が、「浜辺にはペットボトルがいっぱいありました。」と話してくれました。流木も多く見られたのは台風のせいかもしれませんね。作業場所全区域で見られたのはタバコの吸い殻でした。大人のマナーの悪さを残念に思いました。

活動中、母娘で遊びに来ていた幼い子が、ゴミを拾って持ってきてくれるという、嬉しい場面もありました。

因島出身のポルノグラフィティも残して欲しい場所として、『美しい大浜の砂浜』を挙げています。沢山の方々の協力で、今年も活動することができました。

参加してくださった皆さま、本当にありがとうございました。

ハートステーションなないろ 村上順子



# ご寄付ありがとうございました (令和6年7月11日~令和6年9月10日受付分)

寄付金の掲載につきましては、寄付者のご了承をいただき、掲載させていただいております。(敬称略、単位円)

### 【本所受付分】

(7月分)

檀上 光代	(浦崎町 亡父 哲郎)	金一封
菅 敏雄	(浦崎町 亡父 成浩)	金一封
井上 克彦	(東京都 亡姉 美智子)	金一封
桑田 賀庸	(浦崎町 亡母 桑田キミコ)	金一封
佐藤 達也	(浦崎町 亡母 恭子)	金一封
吉原 陸揮	(向東町 亡父 充)	金一封
光井 和仁	(原田町 亡父 澄登)	金一封
藤井 信作	(浦崎町 亡母 千鶴子)	金一封

(8月分)

森本 正道	(山波町 亡妻 幸枝)	金一封
奥本 浩二	(栗原西二丁目 亡母 君江)	金一封
竹内 啓之	(東京都 亡母 公子)	金一封
檀上 弘	(浦崎町 亡妻 敬子)	金一封
濱本多賀子	(向東町 亡母 村上美恵子)	金一封
竹村 征市	(向東町 亡妻 咲子)	金一封
大岡 淳子	(山波町 亡夫 廣司)	金一封
匿名	(1件)	金一封

(9月分)

亀田 達子	(日比崎町 亡夫 安彦)	金一封
吉原 真吾	(向東町 亡母 八千子)	金一封

### 【御調支所受付分】

(7月分)

横山 慶子	(御調町大塔 亡夫 峰三)	金一封
-------	---------------	-----

(8月分)

亀岡 洋子	(御調町市 亡夫 哲昭)	金一封
高盛 大輔	(御調町高尾 亡母 三代子)	金一封

(9月分)

高西 浩司	(御調町公文 亡父 生人)	金一封
井口美也子	(御調町徳永 亡夫 守人)	金一封

### 【向島支所受付分】

(7月分)

半田 友久	(向島町 亡父 元男)	金一封
村上 八起	(向島町立花 亡母 律子)	金一封
村上 八起	(向島町立花 亡父 卓三)	金一封
阿部 洋子	(向島町 亡母 安子)	金一封
黒飛 望	(向島町 亡母 幸子)	金一封
松本 典江	(向島町 亡母 泉谷ヨシ子)	金一封
福田美智子	(向島町 亡父 豊田萩登)	金一封

(8月分)

小田 知裕	(向島町 亡母 定江)	金一封
吉原 茂夫	(向島町 亡父 義輝)	金一封
景山 隆博	(向島町 亡父 勝博)	金一封
吉岡千賀子	(向島町 亡母 井原喜代子)	金一封
藤原 和成	(向島町 亡母 君江)	金一封
宗近平八郎	(向島町 亡父 陽三郎)	金一封
田中 英男	(向島町 亡父 勝夫)	金一封
中山 貴博	(向島町 亡父 一夫)	金一封
和泉谷悦子	(向島町 亡夫 忠雄)	金一封

### 【因島支所受付分】

(7月分)

大谷 容子	(因島田熊町 亡母 村上艶子)	金一封
吉田加奈子	(因島中庄町 亡夫 準一)	金一封

(8月分)

松原 隆二	(因島土生町 亡母 美知子)	金一封
星野 耕伺	(因島中庄町 亡母 和子)	金一封

(9月分)

河野 和弘	(因島大浜町 亡母 タカコ)	金一封
村上 望	(因島大浜町 亡妻 敏子)	金一封
大西 一	(神奈川県 亡父 未廣)	金一封

### 【瀬戸支所受付分】

(7月分)

久保 正道	(瀬戸田町高根 亡父 庄)	金一封
-------	---------------	-----

(8月分)

匿名	(1件)	金一封
----	------	-----

### 一般寄付

柳原 信博	(向東町)	金一封
(株)メディカ・ライン代表取締役 佐藤 望	(東京都)	200,000
竹村 征市	(向東町)	金一封
砂田 勝彦	(向東町)	金一封
尾道美術協会	(手崎町)	金一封

市社協指定寄付金(計)	630,000
-------------	---------

地区社協指定寄付金(計)	923,000
--------------	---------

### 物品寄付

匿名	車いす1台
----	-------

## 会費ご協力 ありがとうございました

市社協の運営に対しまして、ご理解とご協力をいただきました賛助会員・団体委員の方々です。  
(令和6年7月11日~令和6年9月10日受付分)  
(敬称略、順不同)

### 【賛助会員 (企業等)】

イワキ(株)	谷尻建設(株)
尾道医療器(株)	ローソン御調町店
(一社)尾道薬剤師会	カットハウスピア
(有)アイカ薬局	(株)ハローズ
(有)川口石油	石田造船(株)
クニヒロ(株)	因島汽船(株)

### 【(株)誠和】

広島ガス(株)  
(株)福井亀之助商店  
(株)老番館  
(協)ベイトウン尾道  
(株)まるじょう  
三藤医療器(株)  
(有)元廣建築設計事務所  
栄信産業(株)  
(医)奉佑会 本多医院  
(有)モリタ美研  
(有)山岡葬祭  
リョービミツギ(株)

### 【因島薬品(株)】

(有)柏原工業  
(有)ラブワン  
瀬戸田生コンクリート(株)  
(有)脇本鉄工所  
(有)藤本モータース  
瀬戸田給食センター(有)  
(有)池田洋品店  
(公財)平山郁夫美術館  
(株)丸松  
寿工業(有)  
瀬戸内興産(株)

### 【賛助会員 (個人)】

佐藤 友亮	才目 節子
村上 瑞	福井 登美子
友宗 杉経	丸谷 鈴子
箱田 芳紀	石川 八重子
児玉 フジエ	渡辺 政美
猿川 昭子	渡辺 和子
溝川 光子	鎰広 清子
小田 百合子	津山 君恵
高橋 敏行	稲岡 敬一
高橋 鈴江	稲岡 和代
宇都宮 和子	島谷 和子
大久保 洋子	赤田 邦江
瀧口 文雄	鍋島 哲子
榎永 アイコ	佐藤 加都子
毎田 佐智子	川上 妙子
田頭 良江	杉谷 憲孝
小川 洋子	阪本 明男
沖田 朋子	青垣 輝男
佐々木 恵	山田 朋彌
井上 ツヤ子	藤田 枝三
秋山 恵美子	池田 貴昭
中谷 賀賞	匿名 2件
中谷 益代	

### 【団体会員】

朗読録音ボランティアグループ「ひびき会」  
尾道断酒うず潮会  
おのみち学校で本を読む会「ルピナス」  
どんぐりの会  
(社福)あつみの森  
(社福)原田ヒカリ会  
(社福)尾道のぞみ会  
(社福)若菜  
尾道市保育連盟  
(社福)高見福社会  
NPO法人遊喜の会  
しまなみスポーツクラブ  
(社福)新生福祉会

## 65歳以上の 高齢者の方の

# なんでも相談会

高齢者やそのご家族の方などが抱えておられる、介護や生活の困りごと、物忘れなどの悩みや不安、疑問など、なんでもご相談いただける相談会です。

《問い合わせ先》 尾道市地域包括支援センター ☎0848(56)1212  
尾道市西部地域包括支援センター ☎0848(21)1262

日 時: 10月23日(水) 10:00~11:30  
11月27日(水) 10:00~11:30  
場 所: イオンスタイル尾道 東入口

※会場にお越しの際は、マスク着用のご協力をお願いします。また、発熱や咳などの風邪症状、体調がすぐれない場合は来場をご遠慮ください。



# 『第53回おのみち福祉まつり』開催します!

高齢者から小さいお子様まで幅広い年代の方が楽しめる催しがいっぱいです。ご家族やお友達と誘い合って、ぜひ遊びに来てください!

◎日時：10月20日(日) 9:00～12:00

◎場所：総合福祉センター

◎内容：ボランティア体験、高齢者・障害者相談コーナー、福祉団体作品・パネル展、即売コーナー(パン、お弁当・惣菜、野菜、雑貨、手工芸品等)、バザー、スーパーボールすくい、ポップコーン等



11月19日

## 尾道市社会福祉大会を開催

申込不要

市民の皆様の多数のご来場をお待ちしております。

日時 11月19日(火) 13:30～16:00 (12:30から受付)

場所 尾道市総合福祉センター4階 大会議室

式典 永年にわたり地域福祉向上のために尽力された方々を表彰します。

記念講演 演題「注文をまちがえる料理店のこれまでとこれから」

講師 小国 土朗さん(株式会社小国土朗事務所 代表取締役)

問い合わせ先 社協総務課 ☎0848(22)8385

入場無料



## 読み語りボランティア養成講座IN御調

ブックスタートなどで赤ちゃんや子どもたちに絵本を読み語りするボランティアの養成講座です。2回シリーズで読み語りの基本を学びます。

子どもたちに良い絵本を届けたい、絵本を読みたいと思っているあなた、ご参加お待ちしております。

第1回「読み語りボランティア入門」

日時 11月14日(木)10:00～11:30

場所 御調保健福祉センター2階

講師 ひろしま子どもの読書活動団体等

ネットワーク協議会

副代表 田中 いづみさん

第2回「ブックスタート事業の見学実習」

日時 11月28日(木)13:00～15:30

場所 御調保健福祉センター1階

※読み語りボランティアグループ「おはなしラッコ」の活動を見学します。

申込期限 11月7日(木) ※定員 10名程度

申込・問い合わせ先 社協御調支所

☎0848(76)1231

## 2024年度 おのみちボラネット研修会

### 知ろう!考えよう!

## 私たちの住む尾道のふくし

～高齢・障がい・児童・生活困窮の分野から～

様々な分野から尾道市の現状について知り、ボランティアとして何が出来るかを考えます。

日時 11月12日(火)13:30～15:10

場所 市内5会場をオンラインでつないで開催します

①尾道…尾道市総合福祉センター(定員:40名)

②御調…御調保健福祉センター(定員:15名)

③向島…愛あいセンター(定員:30名)

④因島…因島総合福祉保健センター(定員:30名)

⑤瀬戸田…瀬戸田福祉保健センター(定員:15名)

※講師は①尾道会場で講演されます

内容 ◇市内の高齢者の現状と今後

◇障害の特性と合理的配慮

◇子どもの居場所づくりネットワーク

◇福祉まるごと相談窓口

講師 尾道市高齢者福祉課

尾道市社会福祉課

尾道市社協くらし支援課

対象者 ボランティアをしている人

ボランティアに興味・関心のある人

申込期限 11月5日(火)

申込方法 電話・メール・申込フォームにて受付

申込先 社協地域福祉課 ☎0848(22)8385

メール:chiiki@onomichi-shakyo.jp



◀申込フォーム

## 要約筆記講習会 受講生募集

要約筆記とは、耳の聞こえにくい方へ話の内容を文字にして伝えていく方法です。要約筆記について学び、ボランティアとして活動してみませんか。

日時 11月14日(木)、12月12日(木)

12月19日(木)、1月23日(木)

1月30日(木)、2月6日(木)

14:00～16:00(全6回)

場所 総合福祉センター

講師 要約筆記サークルさくら会員

参加費 300円(テキスト代)

申込先 社協地域福祉課

☎0848(22)8385

申込フォーム▶

