

●NOMICHI  
市社協だより

ふれあいネットワーク

第284号

2022(令和4)年10月11日発行

発行・編集

社会福祉法人

尾道市社会福祉協議会

〒722-0017 尾道市門田町22-5(尾道市総合福祉センター内) TEL 0848(22)8385 FAX 0848(20)0120

じぶんの町を良くするしくみ。

『赤い羽根共同募金』



今年も10月1日からはじまりました！  
皆さまからのあたたかいご支援・ご協力をお願いいたします。



門田認定こども園 園児たちからの募金

『赤い羽根×カープコラボ』  
募金返礼グッズのご紹介

「ピンバッジ 2022」



1,000円以上のご寄付で  
お渡ししています。

「クリアファイル」



500円以上のご寄付で  
お渡ししています。  
(数量限定)

『令和3年度募金実績と配分』

令和3年度 尾道市共同募金実績額				18,202,195円
戸別募金 12,087,890円	街頭募金 1,170,873円	法人募金 2,681,000円	学校募金 288,687円	職域募金 1,973,745円

全額送金

社会福祉法人 広島県共同募金会

令和4年度の活動に配分

《尾道市域配分金》

地区社協、福祉団体、尾道市社協の福祉活動に  
配分 (10,242,195円、約56%)

《広島県域配分金》

県内の福祉施設・福祉団体への配分や災害支援  
に備えた積立など (7,960,000円、約44%)

市社協は市補助金、会費、寄付金、共同募金の配分金などで運営しています。

## 令和4年度 ヤングボランティアスクールを開催しました!

尾道市社会福祉協議会では、尾道市内の生徒・学生が、ボランティア体験を通して福祉に興味を持っていただけるよう、毎年夏休み期間にヤングボランティアスクールを実施しています。

今年度は、尾道市総合福祉センターと河内公民館（御調）の2カ所で行いました。

尾道市総合福祉センターでは、7月26日から8月13日の間に、高校生延べ29名が参加し、「児童センター行事での手伝いや子どもの見守り」、「生活に困っている方や福祉施設に提供する食品の受け取りや仕分け作業」などのボランティア体験をしました。ボランティアを初めて体験する生徒達は、最初こそ緊張していましたが、子ども達との交流を楽しんでいました。

河内公民館（御調）では、8月18日に10名の高校生が、乳幼児の託児体験をしました。普段小さな子どもと関わる機会が少ない生徒が多く、貴重な体験になったようです。この体験を活かして、保育士を目指したいという感想もありました。



陶芸教室でのボランティア



乳幼児の託児体験

## 《向島ボランティアグループ連絡会「花あかり」》

### 花街道「花いっぱい運動」15年 ~よろずV「たんぽぽ」より~

何気なく始めた花いっぱい運動もあっという間に15年が過ぎました。思えば、その間、時代も気候も人も中味もすっかり変わりました。一番、変わったのは、担当する我々の年齢、60歳代から80歳代へ、今日が何日か分からなくなりました。それと気候変動、人類の欲のせいで青く美しい地球も、四季がなく、夏と冬だけで、しかも38℃の猛暑、そんな中でも花は文句も言わず耐えて花を咲かせています。どんな花も、あるとないとでは大きな違い、見るとほっとするものです。

毎年、種は発砲スチロールの箱に蒔いていたのですが、今年より、畑の一角に千日紅、百日草、ホウセン花等を蒔いたところ、これが大成功。6月には、それぞれ成育し移植することができました。手間いらずで簡単だったと思います。畑の中でも立派に成長しているので、来年以降、放っておいても、自然に苗が生えると思います。一安心ですが、難問として残るのは草取り。取ったら、すぐに新しい草が生えます。困っていたら、会員の中で「わしが」と言って専門にしてくれる人が現れました。

誠に感謝、感謝!!その意をくんで、来年も頑張ろうという気になっています。



## 『2023どんぐり工房カレンダー』ができました!

『2023どんぐり工房カレンダー』が完成しました。『MAGIC WORLD』をテーマに、個性あふれる絵画作品がみなさんの心を魅了します。季節の訪れとともに、どんぐり工房の世界観をお楽しみください。記入しやすいメモ欄や六曜の表記、どんぐり工房プロジェクトの活動や施設の紹介も盛り込みました。卓上カレンダーとセットになっており、宅配や郵送も承ります。是非お気軽にお問い合わせください。

問い合わせ先：社会福祉法人尾道さつき会 尾道さつき作業所  
〒722-0021 尾道市久山田町101 ☎ 0848(23)8004 FAX 0848(23)8091

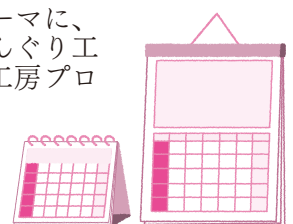

## 『ふれあいサロンきごろ』オープン!

7月に木頃地区全域を対象にした「ふれあいサロンきごろ」が新しく立ち上がりました。毎月の集いをみなさん楽しみにしています。



場所:いきいきサロン木頃

## 手話クラブ『ちなみ』スタートしました!!

9月から、因島で、手話クラブが発足しました。クラブ名は因島の「因」にちなんで『ちなみ』と名付けました。聴覚障害者への理解を深めながら手話を学び、手話でのコミュニケーションを通して表現することの楽しさを感じてもらえたらと考えています。手話講習会を受講された方を中心にスタートしていますが、手話に興味のある方、ちょっと気になっている方、一緒に活動しましょう。

日 時 毎月第2・4水曜日 19:00～21:00

場 所 因島総合福祉保健センター

代 表 繁田 明郎

事 務 局 藤原 圭子

会 費 無料

問い合わせ 社協因島支所

☎ 0845(22)6562 FAX 0845(26)0035

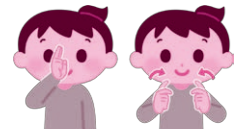

## ～無事終わった『しまなみビーチクリーン活動』～

去る9月3日(土)、3年ぶりに因島ボランティア連絡協議会主催第13回「しまなみビーチ」の清掃活動を実施しました。

当日は天気が心配される中、中学生・高校生が55名、その他、地区社協、老人会、個人ボランティアを含め総勢107名の参加者が、それぞれ担当区域に分かれて約1時間作業を行いました。コロナ禍で水軍まつりも中止となり、夏の浜辺の利用者も少なかったせい、3年前より拾ったゴミもずいぶん少なく感じられましたが、それでも2年間のブランクは大きかったようで、悲しいかな、小屋の陰や、草むらの中にわからないように捨てられたバーベキューセットや不法投棄のテレビやタイヤが見つかりました。また、マリンスポーツを楽しむ大人も増えてきているせい、砂浜にはたくさんのたばこの吸い殻があったのも悲しい事実でした。潮流に運ばれて流れ着くペットボトルや発泡スチロールはマイクロプラスチックとなり、海の生態系をも変えてしまいます。

参加者の方々からは「楽しかった」「きれいになって気持ちよかった」などの感想をいただきましたので、もうしばらくは、会の活動として継続していきたいと思えます。

尾道市社会福祉協議会には共催を、因島海事振興協議会からはパンと飲み物のご寄付と後援をいただきお礼を申し上げます。何より、暑い中、参加して下さったボランティアの方々に感謝申し上げます。(因島ボランティア連絡協議会)



## 母子・父子福祉センター

※ひとり親家庭の方や乳幼児を持つ親子のための施設です。

### 就労支援講座 受講生募集

#### 医療事務コンピュータ講座

日時 11月18日～1月13日 9:30～12:30  
毎週金曜日 全8回  
場所 総合福祉センター  
内容 実際の医事コンピュータソフトを使って、医療機関特有のコンピュータスキルを学習します。  
対象 医療事務講座を受講された事のある方  
講師 (株)ニチイ学館  
受講料 45,000円(テキスト代込)  
※ひとり親家庭には助成があります。  
定員 10名(尾道市民・ひとり親家庭優先)  
申込期限 11月8日(火)



#### 簿記入門講座

日時 12月3日～2月25日 毎週土曜日  
10:00～12:00 全10回  
場所 総合福祉センター  
内容 簿記の基礎(資産・負債・収益・費用)、仕訳や伝票について学習します。  
対象 どなたでも受講できます  
受講料 8,000円(別途テキスト代1,000円程度必要)  
※ひとり親家庭には4,000円の助成があります。  
定員 10名(尾道市民・ひとり親家庭優先)  
申込期限 11月20日(日)



#### パソコン教室入門編

日時 1月12日～3月23日 毎週木曜日  
19:00～21:00 全10回  
場所 総合福祉センター  
内容 パソコンの基本操作、文章入力、簡単な表の作成等学習します。  
講師 (株)尾道キャリアスクール  
受講料 5,000円(テキスト代込)  
対象 ひとり親家庭  
定員 10名(定員になり次第、締め切ります)  
申込期限 1月5日(木)



#### 調剤薬局事務講座

日時 1月27日～3月24日 毎週金曜日  
9:30～12:00 全8回  
場所 総合福祉センター  
内容 調剤薬局で働くための知識や技能を身につけ、資格取得を目指します。  
講師 (株)ニチイ学館  
受講料 27,000円(テキスト代込)  
※ひとり親家庭には助成があります。  
対象 どなたでも受講できます。  
定員 10名(尾道市民・ひとり親家庭優先)  
申込期限 1月17日(火)  
※事前説明会(申込不要)  
12月24日(土) 10:00～11:00



### ひとり親家庭の交流会

#### 「パステルアート体験」 ～癒しのアートで秋を描こう～

日時 11月6日(日) 10:00～11:30  
場所 総合福祉センター  
参加費 一家族300円(材料代)  
定員 10組(定員になり次第、締め切ります)  
※小学生以上なら子どもだけでも参加できます。大人だけの参加もできます。  
申込期限 11月1日(火)



#### 「手作りリースでクリスマスを楽しもう!」

日時 12月4日(日) 10:00～12:00  
場所 総合福祉センター  
参加費 一人200円(材料代)  
持ち物 裁縫道具  
定員 10組(定員になり次第、締め切ります)  
※小学生以上なら子どもだけでも参加できます。大人だけの参加もできます。  
申込期限 11月29日(火)



### 老人福祉センター

※尾道市在住60歳以上の方が参加できます。

#### 「お正月飾りを作ろう」

藁ではなく、クラフト紐を使って作ります。新しい正月飾りに挑戦してみませんか。  
日時 12月15日(木) ①13:30～ ②14:30～  
場所 総合福祉センター2階 会議室  
定員 各10名(定員になり次第、締め切ります)  
参加費 400円程度(材料代)  
持ち物 水分補給用の飲み物・マスク  
申込方法 電話・窓口で受け付けます。  
※職員と一緒に作ります。



#### 「クリスマス☆音楽会」

ピアノとフルートの魅力あふれるコンサートです。息のあった演奏を楽しみましょう。  
日時 12月16日(金) 10:00～11:00  
場所 総合福祉センター2階 会議室  
演奏者 サウンド・ミュージア ミサオ&ミチコ  
定員 45名(定員になり次第締め切ります)  
参加費 無料  
持ち物 水分補給用の飲み物・マスク  
申込方法 電話・窓口で受け付けます。



## 児童センター

※児童センターは、尾道市在住の0歳から18歳までの子どもたちを対象とした施設です。  
(就学前のお子さんは保護者同伴でご利用ください)

### ★子どもいけばな教室

日時 6回目 10月15日(土)  
7回目 11月19日(土)  
9:30~10:30 月1回 土曜日 全10回

場所 総合福祉センター2階 会議室

講師 池坊山陽支部 進来 せい子さん

対象者 尾道市内在住の小学生・中学生

参加費 1回700円×残りの回数分を初回に納入

持ち物 花ばさみ、筆記用具、花器、ゴミ袋、お花を入れるビニール袋

定員 50名程度

※教室の3日前までに申込が必要です。



10月は福祉まつりで作品展示を行います!みんなで遊びに来てね!

## よりあい広場

※総合福祉センターを知っていただくための企画です。  
尾道市民ならどなたでも参加できます。

### 『よみがえれ!中高年のフォークソング』

青春時代を過ごした懐かしい音楽を楽しみましょう♪  
曲の合間の華やぐトークも面白いです。

日時 11月20日(日) 10:00~11:30

場所 総合福祉センター1階 和室

演奏者 こまった姉妹・ロマドリン

定員 45名  
(定員になり次第、締め切ります)

参加費 無料

持ち物 水分補給用の飲み物・マスク

申込方法 電話・窓口で受け付けます。



## オレンジカフェ(認知症カフェ)



オレンジカフェ(認知症カフェ)とは、認知症の人やご家族、地域の方、専門職等の誰もが参加でき、日頃の悩みや病気などについて気軽に語り合い、情報交換や相談、交流等をするのできる自由な集まりです。現在、尾道市内で29か所開設されています。お気軽に、ご参加ください。

オレンジカフェを自宅で開催してみたい、スタッフとして協力したいなど、カフェに関するお問い合わせは、尾道市社会福祉協議会地域福祉課 ☎0848(22)8385 まで

## 在宅介護者の集い



介護の不安や悩み、心配ごとはありませんか?  
ちょっとした疑問でも大丈夫!お気軽にご参加ください。下記まで申し込みをお願いいたします。

【10月】日時 10月25日(火)13:30~15:00

【12月】日時 12月20日(火)13:30~15:00

場所 総合福祉センター2階 会議室

協力 尾道市認知症の人と家族の会

申込先 社協地域福祉課 ☎0848(22)8385

## 【ありがとう三成】

★9月7日(水)新規オープン★

日時 毎月第1水曜日  
10:00~11:30

場所 中国鍼灸ビル1階  
(木梨口バス停前)  
(尾道市美ノ郷町三成874-1)

参加費 1人100円(飲み物・お菓子代)

主催 オレンジメイトありがとう

問い合わせ ☎080-1905-5954(牧原)



## 【やすらぎカフェ】電話・オンライン相談

やすらぎの家が開催する認知症カフェ。現在はコロナ感染対策のためお電話やオンラインにて認知症介護の相談会を開催しています。

離れていても心はつながります!認知症介護の悩みを話したり、専門職と情報交換できますよ。一人で抱え込まず、私たちと気軽に話しませんか?

いつ? 毎週火曜日 14:00~15:00  
(令和4年9月6日~12月27日)

対象者は? 認知症介護に困っている方、  
認知症介護の悩みを聴いてほしい方

方法は? ①お電話を希望される方は当日こちらに  
→☎0848(20)7153  
②Zoomを希望される方はこちらに  
→yasuragi.cafe2021@gmail.com

※件名にお名前、本文にお名前、電話番号を入力の上、前週の木曜日までにメール下さい

お問い合わせ先 介護老人保健施設 やすらぎの家  
尾道市久保町1718 ☎0848(20)7153  
支援相談員 小川・大成・柏原



サポートセンター通信 vol.13

# ひきこもり支援ステーション 『みらサポ開設記念フォーラム』開催しました!

9月11日(日)約160人が来場され、当日はオンラインでも配信されました。開会にあたり、平谷祐宏尾道市長より「このフォーラムが官と民の垣根を越えたひきこもり支援と地域共生社会の実現のために、当事者本人、家族や支援機関だけでなく、地域の皆様の抱える問題解決の一助になることを願う」との挨拶をいただきました。



第1部では、KHJ全国ひきこもり家族会連合会本部事務局長 上田理香さんより「ひとりひとりが地域で安心して暮らしていくために」をテーマに講演をいただきました。ひきこもり当事者本人のひきこもらざるを得なかった苦しみ・葛藤・ひきこもることで消耗する心情に寄り添うこと、そして、ひきこもり当事者本人だけではなく、その家族にも安心して話せるような支援が必要であること、いざ話をしようと思った時に相談や話ができる場があることが大事であるとの話をいただきました。

第2部では、厚生労働省から国のひきこもり支援施策の動向と、地域全体の包括的な相談支援が重要との説明を受けた後、ノートルダム清心女子大学中井俊雄准教授のコーディネートのもと、尾道市におけるひきこもり支援のこれからについて、ディスカッションを行いました。当事者家族の立場として中村友紀さんから「家族の葛藤・悩みは、安心して話ができることで楽になることもある。ひきこもりの状態にある家庭に対して、本人のタイミングをみながら支援していることを知って頂き、温かく見守る地域であってほしい」と経験に基づいたご意見をいただきました。本会の高橋望からは、「いろんな人のチカラを借りて一緒に考える支援、当事者(本人・家族)を中心にした支援、みんなで考え、ひとりにせず、伴走しながら個々にあった自立のカタチを見つけていく支援、そんな未来を一緒に考えたい」と抱負を述べました。



閉会挨拶では、本会の加納彰会長から、「今現在ひきこもりで悩んでいるご本人やご家族が、ひとりで抱え込まず、みらサポと継続的なかわりをもちながら安心した生活の一步を踏み出していいただきたい。本会としても、地域共生社会の実現に向けて、より一層取り組んでいきたい」と締めくくりました。

10月1日から、フォーラム録画動画を配信しています。視聴希望の方は、右記QRコードよりお申し込みください。



申込QRコード

【問い合わせ先】尾道市ひきこもり支援ステーションみらサポ

☎ 0848(22)2010 FAX 0848(22)9111 E-mail: mirasapo@onomichi-shakyo.jp

## 福祉総合相談

場所:尾道市総合福祉センター 【予約受付:☎0848(21)0322 平日9~17時まで】

暮らしの中の心配ごとや悩みごとを、専門相談員がお伺いいたします。お気軽にご相談ください。

相談担当	相談日時	相談内容
法律(弁護士)	要予約 10/19, 11/16, 12/21 毎月1日から予約受付 13:00~16:10(約30分)	財産・相続・金銭貸借・離婚等の法律に関する事
法律(司法書士)		登記・相続等の手続きに関する事
法律(元公証人)		相続・遺言書に関する事
こころの悩みごと (傾聴ボランティア コスモス)	毎週月曜日 10:00~16:00	悩みごと、心配ごとなど、じっくりとお伺いします。 電話でも相談できます。☎090-1684-2783

【くらしサポートセンター尾道】様々な理由で生活にお困りの方のご相談を受け付けています。お気軽にお問い合わせください。  
受付日時<総合福祉センター>月~金(祝日、12月29日から翌年1月3日までを除く) 9時~16時  
ご相談、お問い合わせ ☎0848(21)0322 FAX 0848(22)9111 E-mail: kurashi@onomichi-shakyo.jp

## ご寄付ありがとうございました (令和4年7月11日～令和4年9月10日受付分)

寄付金の掲載につきましては、寄付者のご了承をいただき、掲載させていただいております。(敬称略、単位円)

<b>【本所受付分】</b> <b>(7月分)</b> 金森 岳子 (高須町 亡叔母 白銀幸子) 金一封 内海 文晴 (木ノ庄町 亡母 セツコ) 金一封 平山 二郎 (高須町 亡父 正巳) 金一封 寺岡 和子 (山波町 亡母 里枝) 金一封 齋藤 滋 (木ノ庄町 亡義母 高垣トメ) 金一封 藤原 諄子 (長江三丁目 亡夫 隆夫) 金一封 匿名 (1件) 金一封  <b>(8月分)</b> 近藤 一伸 (浦崎町 亡父 明道) 金一封 助永 京子 (美ノ郷町 亡夫 光之) 金一封 寄国 英美 (防地町 亡夫 和夫) 金一封 金森 岳子 (高須町 亡叔父 白銀智夫) 金一封 檀上 展浩 (浦崎町 亡父 與志郎) 金一封 豊田 健作 (浦崎町 亡父 新一) 金一封 笹山 時枝 (美ノ郷町 亡夫 健治) 金一封 吉原 順子 (向東町 亡夫 耕市) 金一封 谷川 充泰 (美ノ郷町 亡母 鈴子) 金一封 渡邊 典道 (浦崎町 亡妻 恵美子) 金一封  <b>(9月分)</b> 薦田 愛子 (栗原町 亡夫 典昭) 金一封	<b>【御調支所受付分】</b> <b>(7月分)</b> 石井ハツ代 (御調町国守 亡夫 忠吉) 金一封 岡田タツ子 (御調町植野 亡夫 音一) 金一封  <b>(8月分)</b> 井上 直恵 (御調町江田 亡母 トシコ) 金一封 眞田 孝造 (御調町徳永 亡母 美里) 金一封  <b>(9月分)</b> 坂井 由則 (御調町三郎丸 亡母 美恵子) 金一封 井手原康枝 (御調町市 亡義母 高橋保子) 金一封  <b>【向島支所受付分】</b> <b>(7月分)</b> 青木 萱吾 (向島町立花 亡妻 福子) 金一封  <b>(8月分)</b> 三浦 邦夫 (向島町岩子島 亡母 光子) 金一封 新田 勝則 (向島町 亡母 菊江) 金一封 半田 健郎 (向島町 亡叔父 哲郎) 金一封 匿名 (1件) 金一封  <b>(9月分)</b> 半田 二昌 (向島町 亡母 民子) 金一封	<b>【因島支所受付分】</b> <b>(7月分)</b> 高田 史彦 (因島重井町 亡父 勉) 金一封  <b>(8月分)</b> 田頭 陸広 (因島中庄町 亡父 長登) 金一封 東 利幸 (因島中庄町 亡母 久子) 金一封 石田 和祥 (宝塚市 亡父 勝) 金一封 宮地 修二 (因島中庄町 亡母 タミコ) 金一封  <b>(9月分)</b> 尾上久理子 (因島大浜町 亡母 橋原サカエ) 金一封 杉本 哲 (因島大浜町 亡母 峯子) 金一封  <b>【瀬戸田支所受付分】</b> <b>(7月分)</b> 重松 謙維 (瀬戸田町沢 亡父 幹通) 金一封  <b>(8月分)</b> 岡野 弘恵 (瀬戸田町福田 亡夫 維一) 金一封  <b>一般寄付</b> 匿名 20,000 尾道美術協会 (向東町) 金一封  <b>市社協指定寄付金(計)</b> 1,410,000 <b>地区社協指定寄付金(計)</b> 430,000
--	---	--

## 会費ご協力ありがとうございました (令和4年7月11日～令和4年9月10日受付分)

市社協の運営に対しまして、ご理解とご協力をいただきました賛助会員・団体会員の方々です。(敬称略、順不同)

<b>賛助会員(企業等)</b> (株)円福寺 (株)オクモト (一社)尾道薬剤師会 尾道パイロットクラブ (株)カタオカ クニヒロ(株) 佐藤汽船(株) 清水化学(株) (株)タシマ創健 大信産業(株) 広島ガス(株) (株)福井亀之助商店 (株)壺番館 (協)ベイトウン尾道 (株)マスハラ楽器 まるか食品(株)	三藤医療器(株) 山丸汽船(株) (株)ゆきひろ 友遊パソコン (有)アグリサポート 市薬局 岩田鋸金 上田開発(有) 栄信産業(株) 大阪たこ焼きこなもん御調店 尾三地方森林組合 (株)尾道柿園 檜木建設(株) (有)金藤設備工業 金剛講備北支部 三信建設(株) 進吾(株) (株)保成工業	(株)常盤家具 平松自動車(株) (有)みつぎ農園 (株)みつぎ被服 向井農機具センター (有)モリタ美研 (有)ヤマト鉄工 よこた歯科医院 吉田建設(株) リョービミツギ(株) (株)赤坂ボーリング (株)高垣瓦工業所 谷尻建設(株) ローソン御調町店 河野園芸 備後造船(株) 福本フェリー(株) 尾道市農業協同組合向島支店	興進産業(株) (株)ハローズ 大岡耳鼻咽喉科医院 鈴木内科医院 (有)大宮工業所 万田発酵(株) (株)サンロード 瀬戸田生コンクリート(株) (株)野坂組 和晃産業(株) (有)サンクローバー瀬戸田もの樹 宮本電機(株) (有)堂崎工業 (有)脇本鉄工所 (株)長島商店 (有)武内薬局 (有)片山船用品 (有)ナカタ	山下青果(有) (有)藤本モーターズ 内海エンジニアリング(株) (有)マツオカ写真 瀬戸田給食センター(有) 田和自動車(有) (有)富士本舗 (宗)耕三寺 (株)野坂組 (有)タデハラ商会 (有)池田洋品店 (公財)平山郁夫美術館 (有)蓼原組 (株)丸松 柏原工業(有) (有)新地工業 寿工業(有) 瀬戸内興産(株) 備三舗道(有)			
<b>賛助会員(個人)</b> 國貞 峯子 友宗 杉経 武田 純枝 溝上 莉那	児玉フジエ 新谷 利寛 石川 重信 花田 真明 花田真知江 小川 義博	築山 順子 西川かずえ 大久保洋子 宇都宮和子 小田富美子 平田 愛子	池田 宮子 石川八重子 山原 保江 長谷川久仁子 住元 豊子 藤井美津子	笹山 才子 福井登美子 麓 笑子 関原 和子 杉原 保枝 井上 英子	家寿田郁子 中谷 賀賞 八道 文美 中谷 益代 折橋 喜子 青山 富江	井浦智恵子 安田 艶子 國延ミチコ 小川 洋子 渡邊 和子 政美	杉谷 憲孝 豊田 正重 松浦 浩子 藤田 枝三 池田 貴昭 匿名 1件
<b>団体会員</b> おのみちママサポーターズ 朗読録音ボランティアグループ「ひびき会」 尾道市認知症キャラバン・メイト連絡会	抹茶ボランティアおひづるの会 尾道要約筆記サークル「さくら」 尾道ろうあ協会 (社福)尾道のぞみ会 (社福)若葉	尾道市身体障害者福祉連合会御調支部 尾道市御調地区老人クラブ連合会 御調町遺族会 みつぎ手話サークル「ひよこ」 朗読録音ボランティア「ひばり会」	子育てはっとサポート おはなしラッコ				

## 尾道市社会福祉大会は表彰式のみ開催します。

**日時** 11月15日(火) 13:30~14:00(12:30から受付)

**場所** 尾道市民センターむかいしま (文化ホール)

**式典** 永年にわたり地域福祉向上のために尽力された方々を表彰します。

※新型コロナの感染状況によっては、やむを得ず中止となる場合がありますので、ご了承ください。

# 『第51回おのみち福祉まつり』開催!!

3年ぶりに尾道市総合福祉センターで「おのみち福祉まつり」を開催します。今年も、新型コロナウイルス感染防止対策を講じ、規模を縮小しての開催ですが、尾道市内の福祉活動を広く知っていただくため、福祉団体や施設も出展いたします。皆様のご来場をお待ちしております!

**日時:** 10月16日(日) 9:00~12:00  
**場所:** 尾道市総合福祉センター(尾道市門田町22-5)  
**内容:** ボランティア体験(手話・要約筆記・高齢者疑似体験)  
高齢者・障害者相談コーナー、福祉団体作品・パネル展  
即売コーナー(パン、お弁当等)、スーパーボールすくい  
KAPLA®ブロック体験など



※会場内での飲食はできません。

2022年度

## おのみちボラネット研修会 ~SDGsって何だろう?~

SDGsとは、私たちがこの地球で暮らし続けていくために、2030年までに達成すべき目標です。SDGsについて学び、私たちのボランティア活動で何ができるか考えてみませんか。

**日時:** 令和4年11月1日(火) 14:00~16:00  
**場所:** 市内5会場を「Zoom」でつないで開催します。  
①尾道会場…尾道市総合福祉センター(定員40名)  
②御調…御調保健福祉センター(定員15名)  
③向島…愛あいセンター(定員30名)  
④因島…因島総合福祉保健センター(定員30名)  
⑤瀬戸田…瀬戸田市民会館(定員15名)  
※講師は因島会場に来られる予定です。

**内容:** 講演「SDGsとは」  
**講師:** 環境活動家 谷口 たかひささん  
**対象者:** ボランティアに興味・関心のある方  
**申込期限:** 10月25日(火)  
**申込・問い合わせ先:** 社協地域福祉課 ☎0848(22)8385



## 65歳以上の高齢者の方の なんでも相談会

介護保険の事、物忘れに関する事、生活のお困り事など気になることはありませんか? お気軽にご相談ください。

**日時:** 令和4年10月26日(水)  
10:00~12:00  
令和4年11月24日(木)  
10:00~12:00  
**場所:** イオンスタイル尾道 東入口

「問い合わせ先」  
尾道市地域包括支援センター ☎0848(56)1212  
尾道市西部地域包括支援センター ☎0848(21)1262

※会場にお越しの際はマスクの着用など新型コロナウイルス感染拡大防止にご協力ください。また発熱や咳などの風邪症状、体調がすぐれない場合は来場をご遠慮ください。

## 令和4年度 第3回 フードドライブを実施します

ご家庭で「使い切れないな 食べきれないな」といった食品があれば、ご寄付をお願いします。

◇受付日時: 12月12日(月)~12月16日(金) 9:00~16:00  
◇受付場所: 尾道市総合福祉センター1階 サポートセンター(尾道市門田町22-5)  
◇問い合わせ: ☎0848(22)2114  
◇取り扱う食品: お米・乾麺・インスタント食品・レトルト食品・食用油・調味料・缶詰・菓子類等



### 注意事項

○賞味期限が記載されていて、期限が2か月以上あるもの ○常温で保存できるもの  
○未開封で、包装が破れていないもの ○食品の説明が日本語表記されているもの

